

ひろ いえ す
広い家に住みたいです。

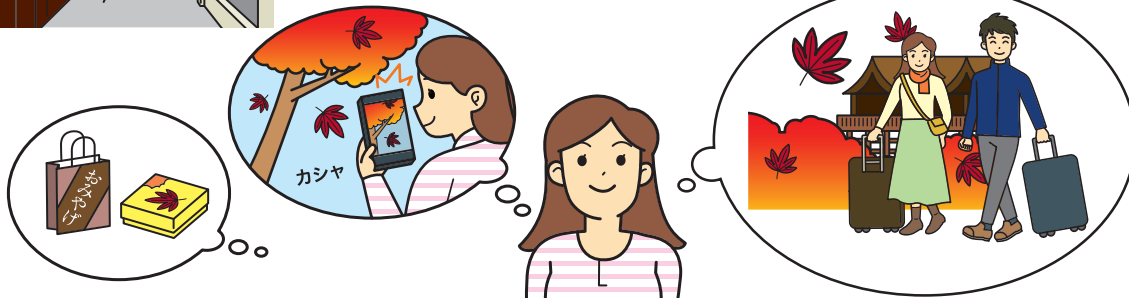

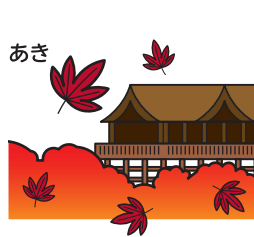

チャムさんのはなし



わたしは、^{きょうと す}京都が好きです。

^{きょうと}京都は、とても^{ふる まち}古い町です。^{てら}お寺がたくさんあります。

^{はる}春は、さくらがきれいです。^{あき}秋は、もみじがきれいです。

^{ふゆ}冬は、^{ゆき み}雪を見ることができます。

わたしは、^{あき}秋になったら、^{おっと}夫といっしょに^{きょうと い}京都に行きたいです。

そして、^{しゃしん}もみじの写真をとりたいです。

おみやげも^か買いたいです。

^{ふる}古いです

^{まち}町

^{てら}お寺

^{はる}春

さくら

^{あき}秋

もみじ

^{ふゆ}冬

^{ゆき}雪

そして

^{しゃしん}写真

とります ^{しゃしん}〈写真を〉

おみやげ



ディリップさんのはなし

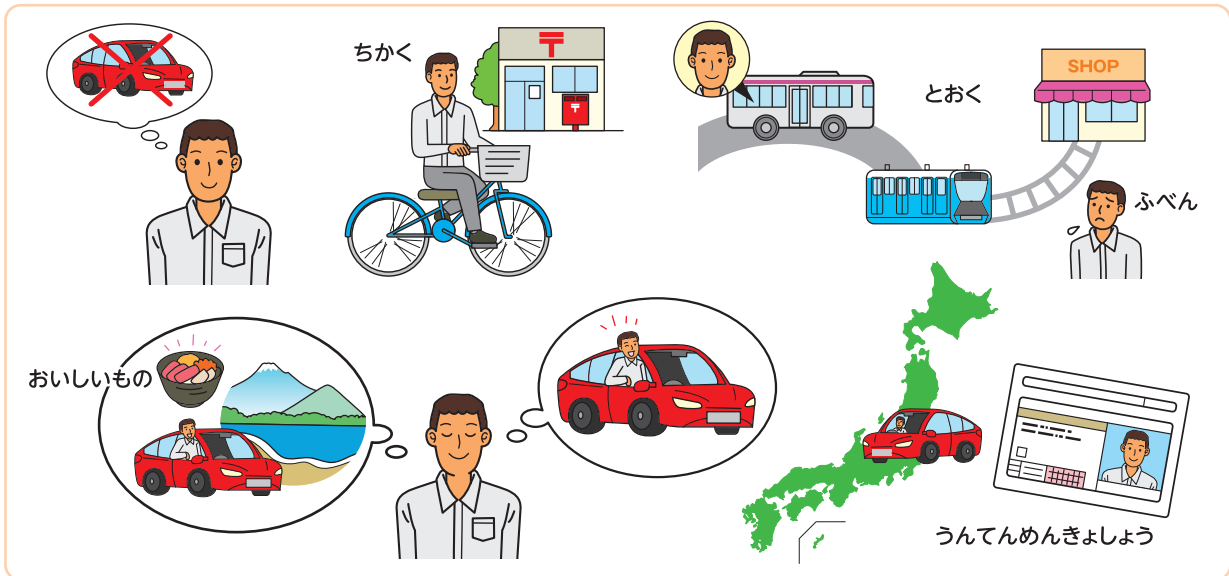

わたしは、^{くるま も}車を持っていません。

^{ちか い}近くに行くときは、いつも^{じてんしゃ い}自転車でいきます。

^{とお い}遠くに行くときは、バスや^{でんしゃ い}電車でいきますが、^{すこ ふ べん}少し不便です。

わたしは、^{にほん うんてんめんきょしょう も}日本の運転免許証を持っていますから、

^{にほん くるま うんてん}日本で車を運転することができます。

^{ことし なつ くるま か}今年の夏に車を買いたいです。

そして、^{くるま うみ やま い}車で海や山に行きたいです。

おいしいものも^た食べたいです。

^も持っています

～とき

^{とお}遠く

^{でんしゃ}電車

^{すこ}少し

^{ふ べん}不便です

^{うんてんめんきょしょう}運転免許証

^{うんてん}運転します

^{ことし}今年

^{なつ}夏

^{やま}山

おいしいもの



すぎやま
杉山さんのほなし

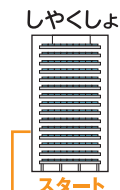

わたしは、^{はし}走ることが好きです。^{まいにち}毎日、^{はし}5キロ走ります。

^{まいとし}毎年 ^{がつ}3月に、^{しずおか}静岡マラソンがあります。

わたしは、^{しずおか}静岡マラソンで走りたいです。

マラソンのコースは、^{しずおか}静岡市役所の^{はし}前から

^{しみずえき}清水駅の^{ちか}近くまでです。

だいたい ^{はし}40キロ走ります。

わたしは、まだ ^{はし}40キロ走ることができません。

もっと ^{れんしゅう}練習したいです。

^{はし}走ります

～キロ/km(キロメートル)

^{まいとし}毎年

^{がつ}～月

マラソン

コース

^{しやくしよ}市役所

^{まえ}前

だいたい

まだ

もっと

^{れんしゅう}練習します

Q&A

Q1 京都は、どんな町ですか。

A1 とても古い町です。お寺がたくさんあります。

Q2 京都の春と秋は、何がきれいですか。

A2 春は、桜がきれいです。秋は、もみじがきれいです。

Q3 冬は、何を見ることができますか。

A3 雪を見ることができます。

Q4 チャムさんは、いつ京都に行きたいですか。

A4 秋になったら、行きたいです。

Q5 京都で何をしたいですか。

A5 もみじの写真を撮りたいです。
そして、おみやげも買いたいです。

これだけ!

◆ 車を 買いたいです。

◆ 雪を 見る ことができます。

見る ことができません。

◆ わたしは、走る ことが好きです。

◆ 秋になったら、夫といっしょに京都に行きたいです。

